

PIANO OPERATIVO

ai sensi dell'art. 95 della L.R. 65/2014

Arch. Giovanni Parlanti
Progettista

Pian. Emanuele Bechelli
Collaborazione al progetto

Geo Eco Progetti
West Systems S.r.l.
Aspetti Geologici ed Idraulici

PFM srl. società tra professionisti
Dottore Agronomo Guido Franchi
Dottore Agronomo Federico Martinelli
Studi ambientali e agronomici

Dott.ssa Agronoma Irene Giannelli
Collaboratrice studi ambientali e agronomici

Dott. For. Fabrizio D'Aprile
Aspetti della Valutazione Ambientale Strategica

LdP Progetti GIS S.r.l.
Schedatura del Patrimonio Edilizio Esistente

Piero Giunti
Sindaco

Andrea Cosi
Assessore all'urbanistica

Arch. Stefano Ermini
Responsabile del Procedimento

Dott.ssa Paola Aglietti
Garante dell'Informazione e della Partecipazione

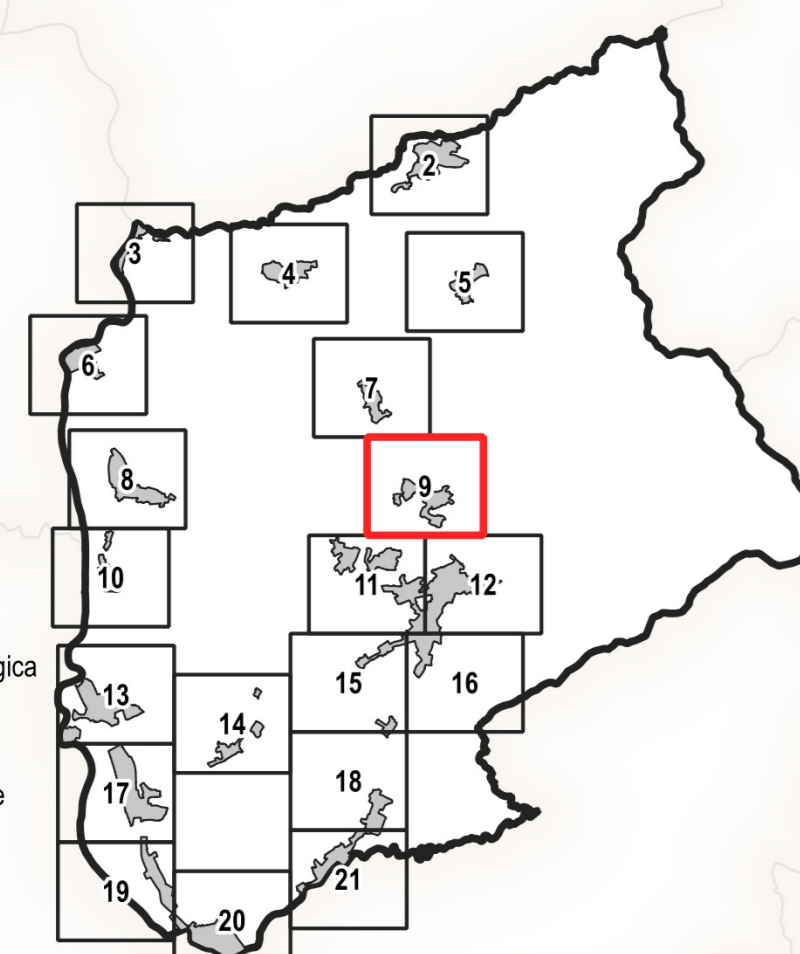

Tav.9

Disciplina del Territorio Urbano

scala 1:2.000

Modificato a seguito delle controdeduzioni alle osservazioni della Partecipazione

Febbraio 2022

Legenda

Disciplina del Patrimonio Edilizio Esistente

- Edifici censiti (Art. A2)
- Edifici non censiti e presenti al 1954 (Art. A3)
- Edifici presenti al 1954 non valutati (Art. 28.5)

Il Territorio Urbanizzato

Territorio Urbanizzato (ai sensi dell'art.4 della L.R. 65/2014)

Il Territorio Urbanizzato consolidato (Art. 41)

Centri antichi ed aree storiche - A (Art. 41.1)

A1 - Tessuto di impianto storico (Art. 41.1.1)

A2 - Ville, complessi edifici e fabbricati di valore storico testimoniale (Art. 41.1.2)

Area edificate a prevalente destinazione residenziale - B (Art. 41.2)

B0 - Tessuto di completamento (Art. 41.2.1)

B1 - Tessuto consolidato (Art. 41.2.2)

B2 - Tessuto consolidato pianificato (Art. 41.2.4)

Area a prevalente destinazione produttivo-commerciale - D (Art. 41.3)

D1.1 - Tessuto a destinazione produttivo-artigianale (Art. 41.3.1)

D1.2 - Tessuto a destinazione produttivo-commerciale (Art. 41.3.2)

D2.1 - Tessuto a destinazione commerciale (Art. 41.3.3)

D2.2 - Immobili per la grande distribuzione di vendita (Art. 41.3.4)

D3 - Aree per il deposito di materiali ed attività produttive all'aperto (Art. 41.3.5)

Insedimenti turistici - TR (Art. 41.4)

TR - Insedimenti turistici (Art. 41.4)

Il Territorio Urbanizzato suscettibile di trasformazione degli assetti insediativi (Art. 42)

Progetti Norma (Art. 42.1)

ID n° - Interventi Diretti (Art. 42.1.1)

PUC n° - Progetti Unitari Convenzionali (Art. 42.1.2)

AT n° - Aree di Trasformazione a prevalente destinazione residenziale (Art. 42.1.3)

RQ n° - Aree di Riqualificazione urbanistica (Art. 42.1.4)

OP n° - Progetto di Opera Pubblica (Art. 42.1.5)

PAC n° - Intervento convenzionato e/o in fase di realizzazione (Art. 42.1.6)

LL n° - Lotti liberi originati da Piani Attuativi o da interventi diretti convenzionati parzialmente attuati (Art. 42.1.7)

Interventi di rigenerazione urbana (Art. 42.2)

-R - Aree di alloggio (Art. 42.2.1)

EA - Aree agricole interne al sistema insediativo (Art. 43)

AA - Aree di verde privato (Art. 44)

Ambito di pertinenza paesaggistica dei nuclei storici (Art. 46)

Ambiti perurbani (Art. 37)

Spazi, servizi ed infrastrutture della città pubblica

Aree per attrezzature ed impianti di interesse generale - F (Art. 47)

F1 - Zone per l'istruzione prescolastica e dell'obbligo (Art. 47.1)

F1.1 - esistente

F1.2 - di progetto

F2 - Zone a verde pubblico e per impianti sportivi (Art. 47.2)

F2.1 - esistente

F2.2 - di progetto

F3 - Zone per servizi di interesse comune e generale (Art. 47.3)

F3.1 - esistente

F3.2 - di progetto

F4 - Impianti tecnologici di interesse generale (Art. 47.4)

F4.1 - esistente

F4.2 - di progetto

F5 - Impianti sportivi privati (Art. 47.5)

F6 - Piazze pubbliche (Art. 47.6)

F7 - Parco fluviale (Art. 47.7)

Le infrastrutture per la mobilità

PP1 - Parcheggio pubblico esistente (Art. 49)

PP2 - Parcheggio pubblico di progetto (Art. 49)

PP3 - Parcheggio privati pertinenziali (Art. 49)

Viabilità carabile (Art. 49)

Viabilità pubblica di progetto (Art. 49)

Fascia di rispetto stradale (Art. 49)

Percorso ciclopedonale (Art. 50)

Verde di arredo stradale (Art. 51)

Fascia di rispetto ferroviaria

Area di rispetto cimiteriale (Art. 58)

Area di rispetto del depuratore (Art. 60)

Zone speciali

Area di rispetto cimiteriale (Art. 58)

Area di rispetto del depuratore (Art. 60)

Elementi cartografici

Confine comunale

Aggiornamento spedivo

