

COMUNE DI REGGELLO

(Provincia di Firenze)

AVVISO ESPLORATIVO PER MANIFESTAZIONE D'INTERESSE A PARTECIPARE ALLA PROCEDURA DI CONCESSIONE CAPPELLA CIMITERIALE CIMITERO COMUNALE DI VIESCA

Il Comune di Reggello intende assegnare in concessione una cappella cimiteriale posta nel cimitero comunale di Viesca.

Trattasi di cappella cimiteriale, denominata "Ristori", composta da un fabbricato al piano terra, situato in lato sinistro della parte vecchia del Cimitero di Viesca, indicata nella planimetria in allegato.

La "cappella" della superficie di circa 16 mq, ospitava in origine, al suo interno n. 8 loculi (4 per ogni lato) che sono stati demoliti.

Il concessionario dovrà provvedere a proprio carico ai lavori di manutenzione e di ricostruzione delle strutture interne destinate all'accoglimento dei feretri, oltre che alla corresponsione del canone di concessione determinato dall'Amministrazione Comunale a seguito di successiva procedura di concessione, che non potrà essere inferiore a Euro 16.000,00.

La manifestazione d'interesse ha l'unico scopo di comunicare la disponibilità a essere invitati a presentare l'offerta, secondo la procedura di vendita che l'A.C. riterrà opportuno adottare.

MODALITA' DI PRESENTAZIONE:

Gli interessati ad essere invitati possono far pervenire entro le ore **12.00 del giorno 31.12.2015** le manifestazioni d'interesse in plico chiuso recante l'indicazione completa del mittente e la seguente dicitura:

**"MANIFESTAZIONE D'INTERESSE A PARTECIPARE ALLA PROCEDURA DI CONCESSIONE
CAPPELLA CIMITERIALE CIMITERO COMUNALE DI VIESCA"**

a mezzo servizio postale di Stato, con posta raccomandata normale o mediante agenzie di recapito autorizzate o tramite consegna a mano presso l'Ufficio Protocollo del Comune di Reggello – p.zza Roosevelt 1 – 50066 Reggello (FI).

La manifestazione d'interesse può altresì essere inviata via pec al seguente indirizzo:

comune.reggello@postacert.toscana.it

SI PRECISA CHE:

- Le istanze e relative dichiarazioni pervenute oltre il termine suddetto non saranno ammesse; resta fermo che il recapito del plico rimane ad esclusivo rischio del mittente.
- Le manifestazioni d'interesse dovranno essere redatte in conformità dell'**allegato A** del presente avviso e sottoscritte dall'interessato; all'istanza dovrà essere unito anche un documento di riconoscimento in corso di validità, pena l'inammissibilità dell'istanza stessa.

- Si procederà ad inviare apposita richiesta di offerta a tutti i soggetti che faranno pervenire la propria manifestazione d'interesse nel termine sopra indicato;
- Saranno ammessi alla procedura relativa alla concessione le persone fisiche in possesso, al momento di pubblicazione dell'avviso, di almeno uno dei seguenti requisiti:
 - residenza nel Comune di Reggello
 - residenza nella frazione di Matassino ricadente amministrativamente nei Comuni di Figline e Incisa Valdarno e Pian di Scò
 - nate nel Comune di Reggello
 - aventi coniuge già sepolto in un cimitero comunale indipendentemente dalla loro ultima residenza o congiunti fino al 1° grado di parentela ovvero genitori e figli
 - non residenti nel Comune di Reggello, solo in presenza di rapporto di parentela in linea collaterale di 2° ovvero fratelli e sorelle residenti viventi o defunti nel Comune di Reggello
 - persone non autosufficienti, ricoverati in residenze protette con sede in altri comuni, che hanno perciò perduto la residenza nel Comune di Reggello al momento del ricovero. Detta condizione deve essere però documentata con una certificazione di residenza alla data del ricovero presso la struttura.

Per partecipare alla successiva procedura di concessione gli offerenti devono possedere altresì i seguenti requisiti, da attestarsi con dichiarazione da rendersi ai sensi del D.P.R. 445/2000:

- Non essere interdetto, inabilitato o fallito o sottoposto ad altra procedura concorsuale e non avere in corso procedure per la dichiarazione di alcuno di tali stati
 - Non sussistere, a proprio carico, condanne od altri provvedimenti che comportino la perdita o la sospensione della capacità di contrarre con la P.A.
 - Non essere insolvente nei confronti del Comune di Reggello per somme dovute per tributi, canoni, fitti, indennità, corrispettivi od altro qualsiasi titolo
- Alla manifestazione d'interesse non dovrà essere allegata alcuna offerta economica.
 - Il presente avviso ed il relativo modello A sono pubblicati e possono essere scaricati dall'albo on line del Comune di Reggello.

Reggello, lì 14.10.2015

Il Responsabile del Procedimento
Arch. Gerolama Tamborrino



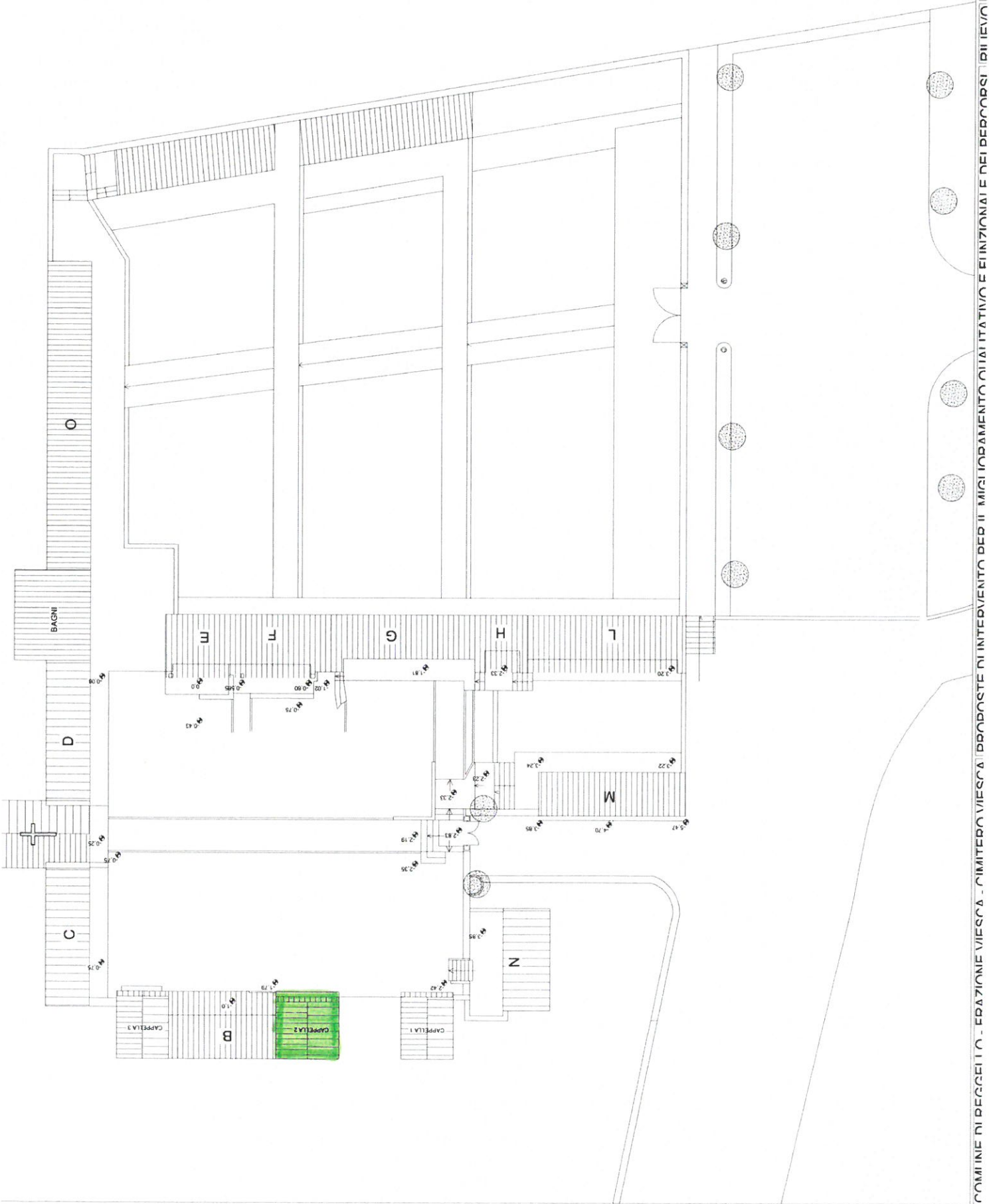

Allegato A

**Spett.le
COMUNE DI REGGELLO
p.zza Roosevelt 1
50066 – Reggello (FI)**

OGGETTO: MANIFESTAZIONE D'INTERESSE A PARTECIPARE ALLA PROCEDURA DI CONCESSIONE CAPPELLA CIMITERIALE CIMITERO COMUNALE DI VIESCA

Il sottoscritto (nome e cognome)

nato a _____ il _____

residente in _____

Cap. _____ Prov _____ Indirizzo _____

Tel. _____ Fax _____

Codice fiscale _____

**MANIFESTA IL PROPRIO INTERESSE ALLA PROCEDURA IN OGGETTO
E**

Dichiara di avere il seguente domicilio eletto per le comunicazioni di cui all'art. 79 del D. Lgs. 163/06 e s.m.i.

* Fax _____ e-mail _____

al quale va inviata ogni eventuale comunicazione

Inoltre il sottoscritto _____, ai sensi degli artt. 46 e 47 del D.P.R. n.445/2000, consapevole delle sanzioni penali previste per il caso di dichiarazioni mendaci, come stabilito dall'art.76 del citato DPR,

DICHIARA

di essere in possesso, al momento di pubblicazione dell'avviso, di almeno uno dei seguenti requisiti:

residenza nel Comune di Reggello

residenza nella frazione di Matassino ricadente amministrativamente nei Comuni di Figline e Incisa Valdarno e Pian di Scò

nate nel Comune di Reggello

aventi coniuge già sepolto in un cimitero comunale indipendentemente dalla loro ultima residenza o congiunti fino al 1° grado di parentela ovvero genitori e figli

non residenti nel Comune di Reggello, solo in presenza di rapporto di parentela in linea collaterale di 2° ovvero fratelli e sorelle residenti viventi o defunti nel Comune di Reggello

persone non autosufficienti, ricoverati in residenze protette con sede in altri comuni, che hanno perciò perduto la residenza nel Comune di Reggello al momento del ricovero. Detta condizione deve essere però documentata con una certificazione di residenza alla data del ricovero presso la struttura.

DICHIARA INOLTRE

- 1) che le generalità del soggetto sottoscrittore del presente atto sono quelle indicate;
- 2) di non essere interdetto, inabilitato o fallito o sottoposto ad altra procedura concorsuale e che a proprio carico non sono in corso procedure per la dichiarazione di alcuno di tali stati;
- 3) che non sussistono, a proprio carico, condanne od altri provvedimenti che comportino la perdita o la sospensione della capacità di contrarre con la Pubblica Amministrazione;
- 4) di non essere insolvente nei confronti del Comune di Reggello per somme di denaro dovute per tributi, canoni, fitti, indennità, corrispettivi od altro qualsiasi titolo.

Appone la sottoscrizione, consapevole delle responsabilità penali, amministrative e civili in caso di dichiarazioni false e incomplete.

Data

FIRMA

.....

Allegare un documento d'identità, in corso di validità, del firmatario a pena di esclusione.