



COMUNE DI REGGELLO
(Provincia di Firenze)
UFFICIO LAVORI PUBBLICI

IMMOBILE 1

AREA EDIFICABILE COMUNE DI REGGELLO – FRAZIONE LECCIO

Elenco allegati:

- inquadramento topografico
- regolamento urbanistico
- estratto foglio di mappa
- visura catastale
- documentazione fotografica



INDIVIDUAZIONE AREA DI RIFERIMENTO

INQUADRAMENTO TOPOGRAFICO
In evidenza area d'intervento

ALLEGATO
N° 1

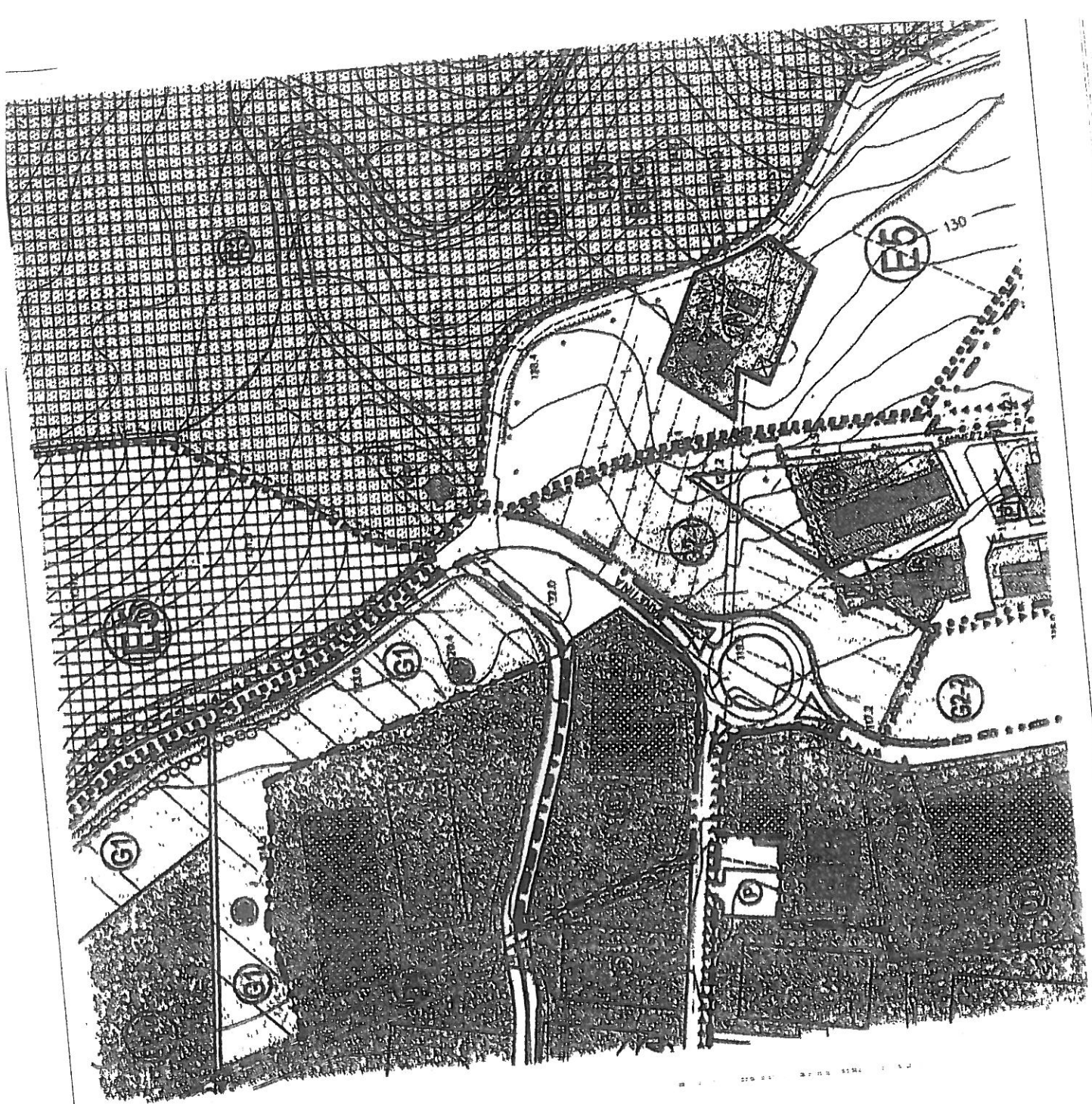

PLANIMETRIA DI INQUADRAMENTO
Estratto dal
Regolamento Urbanistico

ALLEGATO
N° 2



N=42500

E=10500

Ufficio Provinciale di FIRENZE - Direttore: DOTT. ING. COSTA FRANCESCO LUCIANO

Particelle: 747, 748

Per VIASURA

Comune: REGELLO
 Foglio: 45
 Richiedente: PRATESI

Scala originale: 1:2000
 Dimensione cornice: 684.000 x 878.000 metri

Prat. n. P10864967/2010

ESTRATTO FOGLIO DI MAPPA
 Catasto Terreni

ALLEGATO
 N° 3

Visura per immobile
Situazione degli atti informatizzati al 23/09/2010

Data: 23/09/2010 - Ora: 09:24:59

Visura n.: F00264964 Page: 1

ALLEGATO
N° 4.2

Fine
 VISURE CATASTALI

Dati della richiesta		Comune di REGGELLO (Codice: H722)		Provincia di FIRENZE		Foglio: 45 Particella: 748		DATI DERIVANTI DA	
Catasto Terreni		Immobile		DATI CLASSAMENTO		Raddoppi		DATI DERIVANTI DA	
N.	DATI IDENTIFICATIVI	Sub	Porz	Qualità Classe	Superficie(art)		Deduz	Raddoppi	
					ha	ca		Dominicale	Agente
1	Foglio 45 Particella 748			SERRIN ARBOR 3	09	16		Dominicale Euro 3,55	Agente Euro 2,69
Notifica		Partita		CODICE FISCALE		DIRITTI E ONERI REALI		(1) Proprietà	
INTERSTATO		DATI ANAGRAFICI		CODICE FISCALE		DIRITTI E ONERI REALI		(1) Proprietà	
N. 1		COMUNE DI REGGELLO		CODICE FISCALE		DIRITTI E ONERI REALI		(1) Proprietà	

Rilasciata da: Ufficio Provinciale di FIRENZE Richiedente: PRATESI SERGIO



1 – Area vista dalla strada regionale n. 69



2 – Area vista dalla strada regionale n. 69

DOCUMENTAZIONE
FOTOGRAFICA

ALLEGATO
N° 5.1



3 – Area vista da proprietà adiacente



4 – Area vista da Via Sammezzano

DOCUMENTAZIONE
FOTOGRAFICA

ALLEGATO
N° 5.2